

Eingangsrechnungs-Workflow in oxaion und EASY DOCUMENTS

Eingangsrechnungen
kostengünstiger
bearbeiten

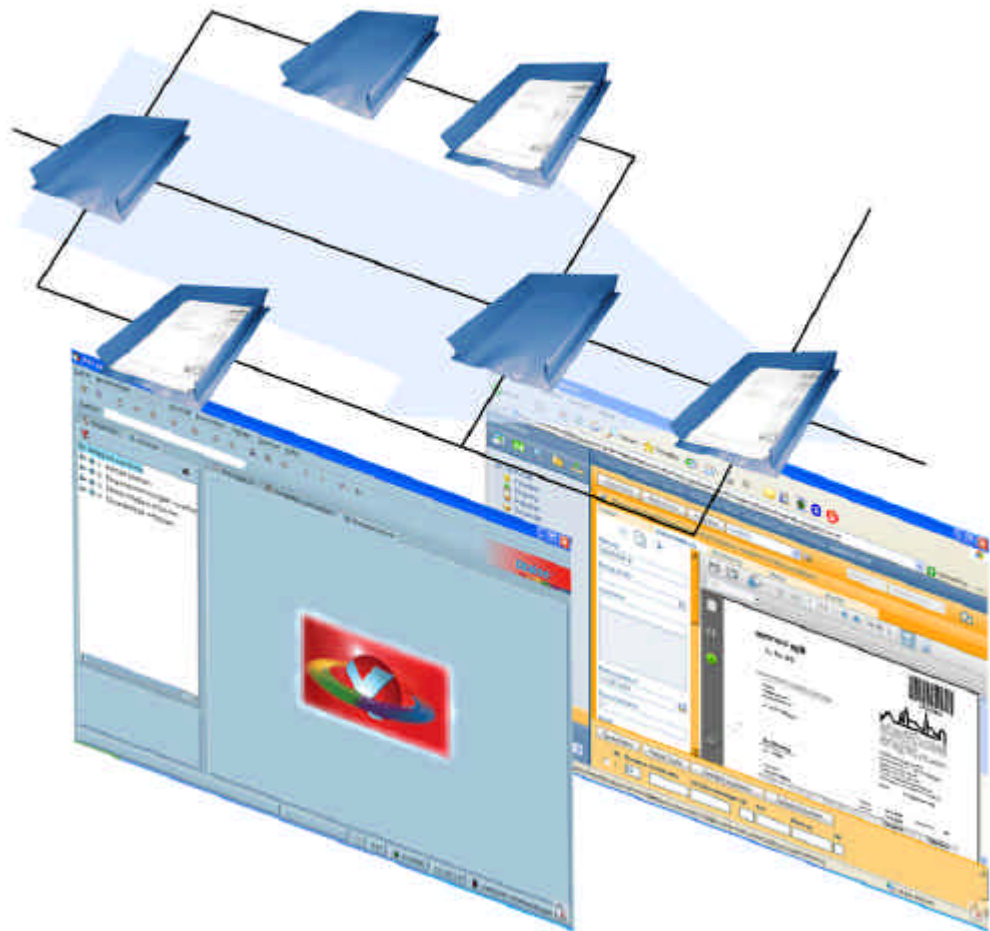

Buchen Sie Eingangsrechnungen noch manuell?

Wir zeigen Ihnen eine Alternative!

Workflow-Design mit Microsoft Visio

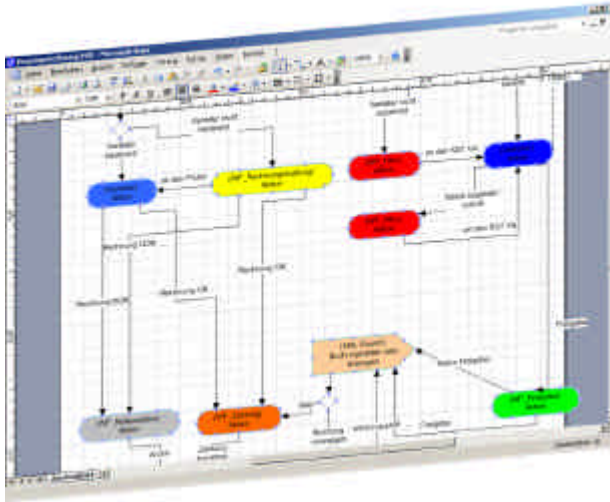

Einfaches Workflow-Design

Erstellen Sie Ihren individuellen Workflow mit der verbreiteten Visualisierungs-Software Microsoft Visio.

Alle von EASY DOCUMENTS unterstützten Funktionen stehen Ihnen beim Design zur Verfügung.

Durch einen simplen Klick wird der erstellte Workflow nach EASY DOCUMENTS exportiert.

Vorfassung der Eingangsrechnungen im Belegexplorer

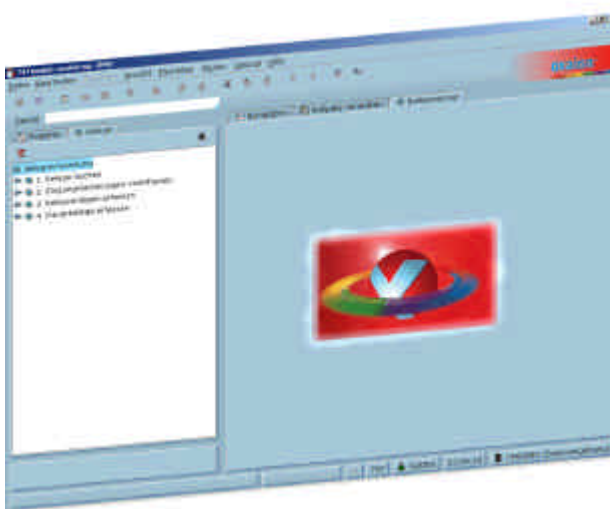

Vorfassung der Eingangsrechnungen

Über den oxaion Belegexplorer werden eingehende Belege vorverfasst und mit einer eindeutigen Barcode-Nummer verknüpft.

Das Einkleben des Barcode-Etiketts ermöglicht bei der Scan-Erfassung eine automatische Indexierung der Belege mit den Daten aus der Vorfassung.

Auch bei großem Papieraufkommen zuverlässige Erfassung



Digitalisieren der Belege

CAPTURE, der Erfassungsclient aus der EASY ENTERPRISE Familie, hilft beim Erfassen der Belege.

Durch die automatische Barcode-Erkennung und das Ergänzen der Indexwerte aus der Vorfassung wird selbst das Erfassen von großem Papieraufkommen zum Kinderspiel.

Nach Abschluss des Scan-Prozesses werden alle Belege in den Workflow exportiert.

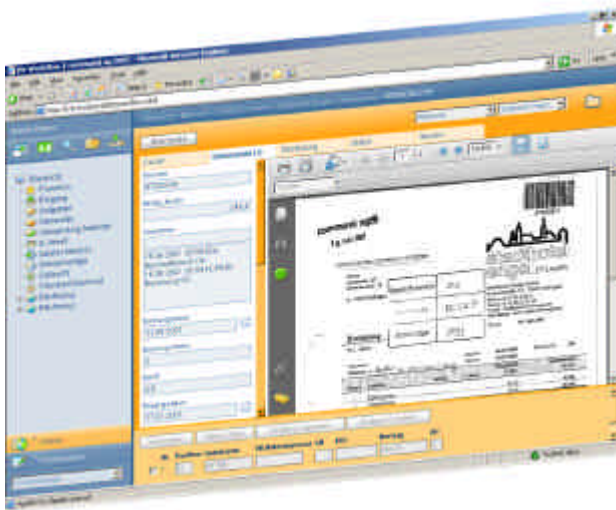

Rechnungsfreigabe im Web

Die DOCUMENTS Benutzeroberfläche vereint Archiv-Recherche Client und Workflow-Werkzeug.

Noch nie war das Freigeben von Eingangsrechnungen so einfach.

Durch einen simplen Klick auf Freigabe wird die Rechnung zur nächsten Freigabestelle weitergeleitet. Natürlich sind beliebige Freigabestufen möglich.

Einfachste Freigabe und Weiterleitung der Eingangsrechnungen

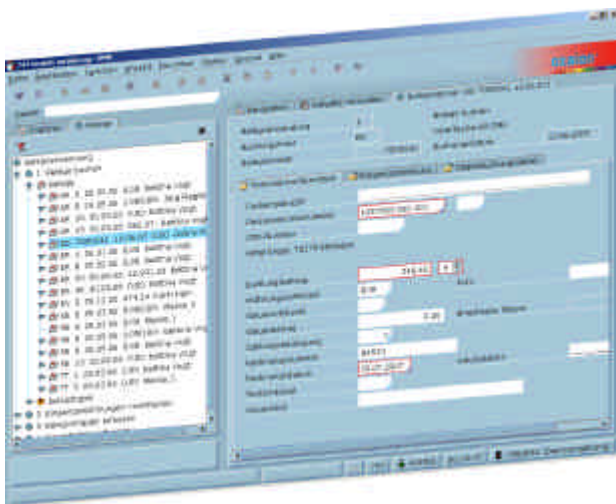

Buchen in oxaion

Sind alle Freigabestufen durchlaufen, können die Belege bequem im oxaion Belegexplorer verbucht werden.

Über die eingebaute Journal-Funktion kann für jedes Dokument jederzeit nachvollzogen werden, welche Arbeiten im Workflow durchgeführt wurden.

Am Ende des Workflows werden alle Belege revisions sicher archiviert.

Verbuchung aller Belege und Überprüfbarkeit der durchgeführten Arbeiten

*Profitieren Sie von unserer Lösung:
Eingangsrechnungs-Workflow
in oxaion und EASY DOCUMENTS*

Dokumenten-Management-Lösungen und Services für mittelständische Unternehmen

Mit dem Geschäftsbereich Dokumenten-Management bietet die command ag für alle Industrie-, Dienstleistungs-, Handels- und Versorgungsunternehmen passende DMS-Lösungen. Diese basieren auf der Knowledge Application Software der KENDOX AG, EASY ENTERPRISE der EASY SOFTWARE AG und InfoStore der Solitas Informatik AG (IBM System i Umfeld).

Alle Systeme sind für den Einsatz mit SAP zertifiziert und zeichnen sich durch hohe Skalierbarkeit und offene Schnittstellen aus, die für nahezu alle gängigen Unternehmenssoftwarelösungen umfangreiche Integrationsmöglichkeiten bieten.

Darüber hinaus unterstützt command Sie bei der Einführung der Groupware-Lösung Lotus Notes.

Lösungen und Services für mittelständische Unternehmen

- Dokumenten-Management für SAP-Anwender
- Dokumenten-Management mit anderen ERP-Systemen
- E-Mail-Archivierung (vorgangsbezogen und regelbasiert) aus Lotus Notes, Microsoft Exchange / Outlook und Novell Groupwise
- Archivierung beliebiger Office-Dokumente mit Validierung der Indexwerte gegen ein ERP-System
- Automatisierte Bearbeitung von Eingangsrechnungen



command ag
Eisenstockstr. 16
76275 Ettlingen
Fon 07243/590-6666
Fax 07243/590-235
eMail: info@command.de
www.command-dms.de